



品牌介绍

COSO®

CONTENT.

PART ONE

品牌历程

PART TWO

设计创新

PART THREE

服务与支持

PART FOUR

项目展示

PART FIVE

品牌愿景

德国 COSO®

PART ONE

品牌历程
BRAND HISTORY



德国 COSO®

COME FROM
GERMANY

源自德国

德国COSO创始人Gabeler Gauss (加贝勒·高斯) 凭着对技术与艺术完美融合的追求, 摒弃了传统欧式繁琐产品外观造型开创了厨房和卫浴的简约风格, 在产品致简的造型下, 以严谨的厨卫奥秘, 用心研发人文关怀、生态环保的整体厨卫, 并以五金厨卫为核心优势, 为用户创造健康的厨卫生活方式。



德国 COSO®

C

CONCENTRATION

专注

O

ORIGINALITY

新颖

S

STRICTNESS

严谨

O

OUTSTANDING

先行

COOPERATE

中德合作

德国COSO真心做产品
真诚做服务，努力将职
员价值、客户价值、社
会价值最大化。



Obertrifter Erich
(埃里斯·奥博特夫特)

德国COSO现任总裁



JIEHUI HU
胡结辉

德国COSO亚太区总裁

德国 COSO®

HISTORY IN GERMANY COSO德国历程

1912

德国 COSO 第一款带有人性化设计的龙头推出市场，创新了整个德国家用龙头设计



1978

德国COSO产品线已经覆盖整个卫浴生活空间，完成了对整体卫浴布局雏形



1911

加贝勒·高斯创建了以五金龙头设计和生产为主的COSO企业



1955

德国COSO 全球率先研发出非金属陶瓷阀芯，对龙头行业发展产生深远影响



1993

COSO(德国总部)顺利搬迁到科隆 Windeck



德国 COSO®

COSO IN GERMANY

坐落于德国科隆市，占地面积达60000平方米。公司周围环绕着茂密的森林和清澈的河流，这种自然环境为公司的设计和制造提供了独特的灵感和资源。

总面积
60000平方

德国 COSO®

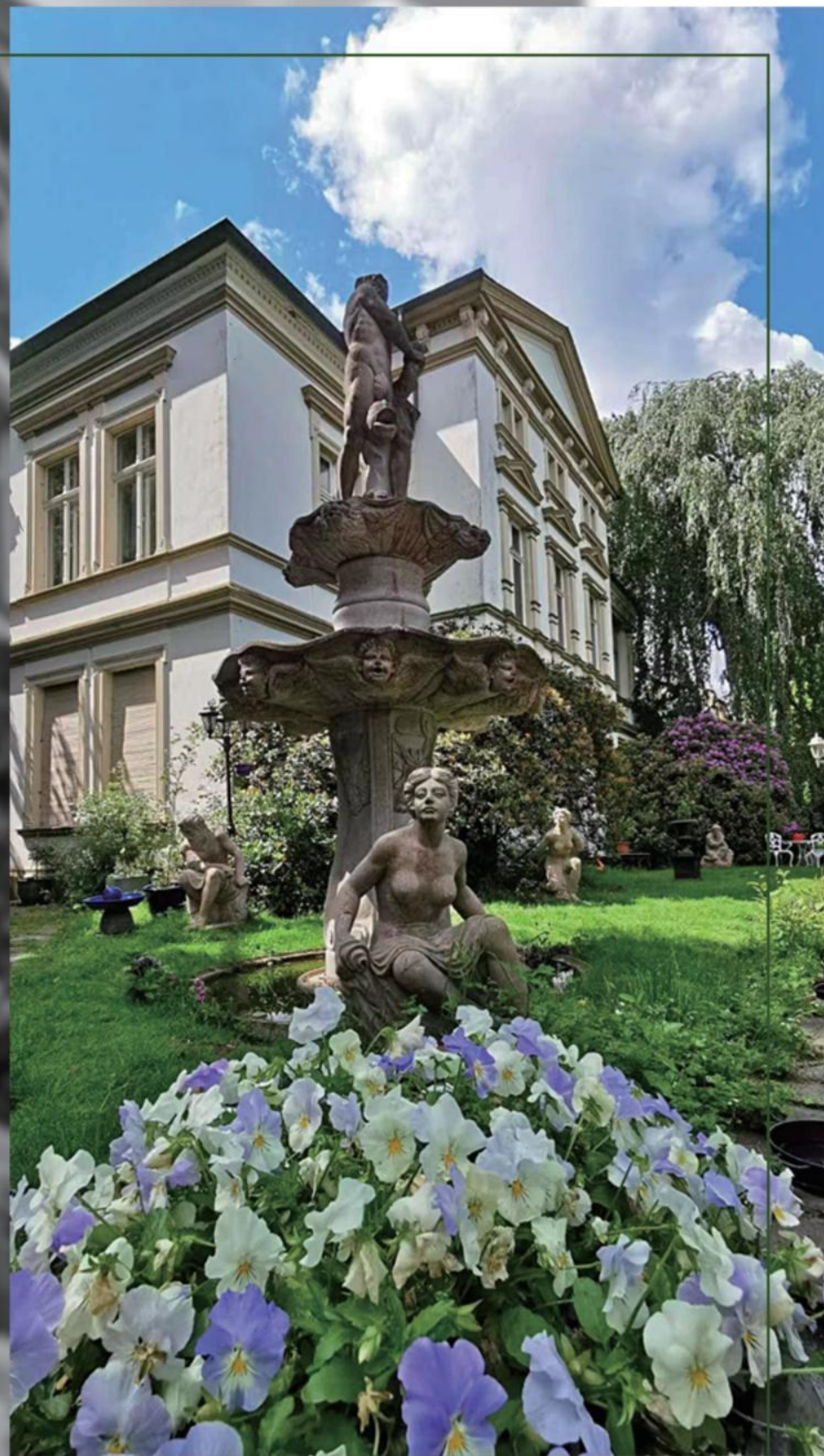

COSO TECHNOLOGIE DEUTSCHLAND GMBH

德国COSO科技公司

古典和自然融合。
德国COSO科技公司周围环绕着树木、花朵和河流的自然环境中，产品的设计自然而然地融合了自然与人的理念，使其更加符合人们的需求和审美。为产品的设计注入了独特的魅力。

CLASSICAL
NATURAL

德国 COSO®

德国COSO在中国佛山建立国际级生产制造基地，同年授权品牌进入中国市场



1999

德国COSO荣获中国卫浴原创设计大奖

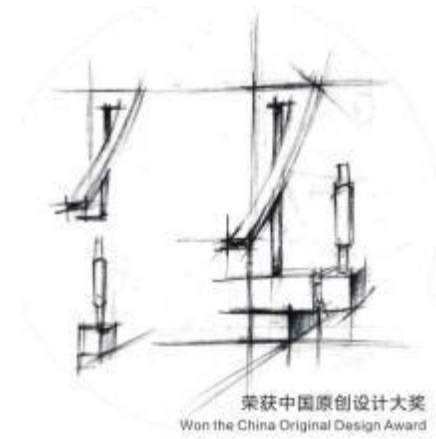

2006

2008

德国COSO荣誉进驻2010中国上海世界博览馆GMC馆，成为唯一进驻世博会的卫浴品牌



2010

2015

德国COSO 正式宣布原装进口产品上市



2018

2019

德国 COSO 荣登第二十届和第二十一届金马奖“中国最佳地产及酒店卫浴洁具供应商”



2020-2021

2022

德国COSO 荣获第二十三届金马奖“社会责任奖”



2023

HISTORY IN CHINA COSO 中国历程

德国COSO(中国)首家研发推出淋浴大花洒系列，引领中国卫浴市场的变革与发展



COSO 倾情中国·特研发出“火炬系列”迎接北京奥运会·同年 COSO 荣登 CCTV 上榜品牌



德国COSO获中国名牌重点支持单位，同年 COSO 亚太区第二期产业园奠基启动



德国 COSO 亚太区建筑面积为5.1万平方米的第二期工业园正式启用



德国COSO 荣获“绿色建材产品认证证书”“卫浴十大品牌”等殊荣·致力将绿色卫浴产品带到千家万户





德国认证商标

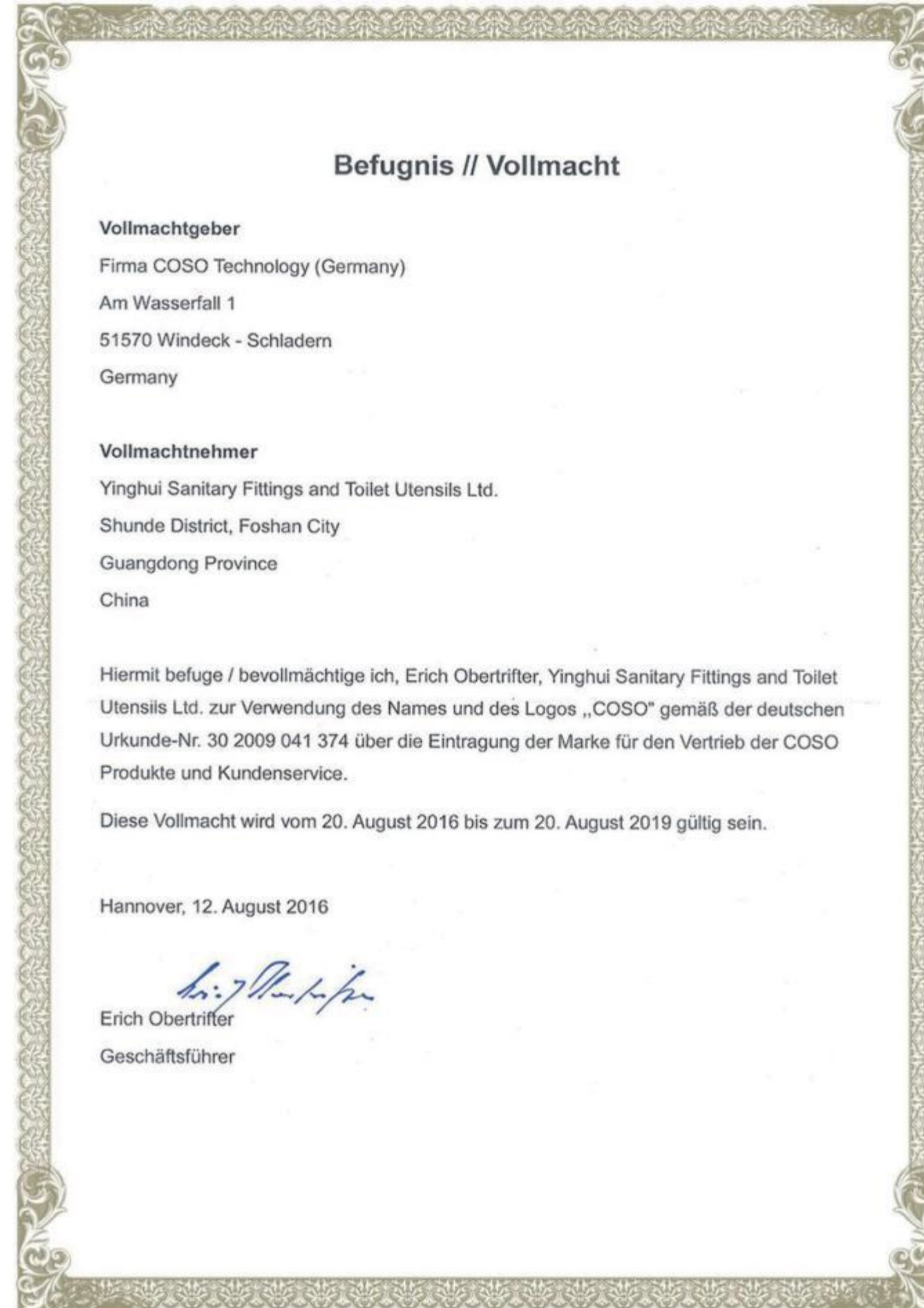

德国授权书

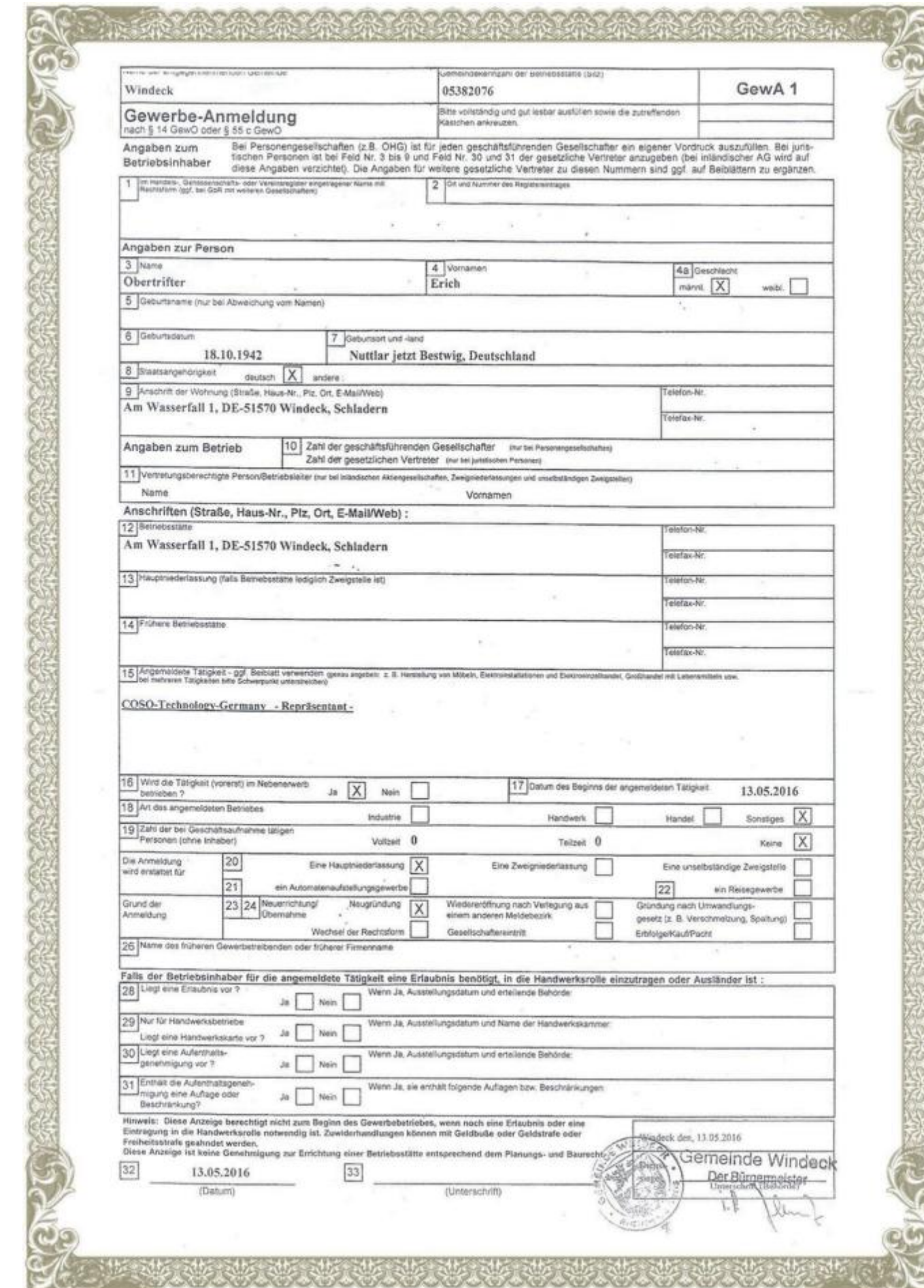

德国营业执照

德国 COSO

ASIA PACIFIC INDUSTRIAL PARK 亚太区产业园

2019年，德国COSO亚太区产业园正式启动，位于广东省智能制造产业基地和省级高新技术产业开发区之一的顺德高新区。该园旨在将绿色智能制造与人文精神相融合，积极推进中德合作，构建高效率，高品质和高服务的企业。

40,000m²
生产基地、产品实验室
品质检测站

8,000m²
设计办公大楼

10,000m²
绿化园地

51,000m²
总建筑面积

德国 COSO®

MANUFACTURING BASE

生产基地
产品实验室
品质检测站

COSO的生产基地配备先进的设备和技术，以确保产品的质量和精准度。同时，采用了严格的质量控制措施，以确保产品符合行业标准和客户需求。COSO致力于为客户提供高品质的产品和服务，以满足不断变化的市场需求。



德国 COSO®

CERTIFICATE OF HONOR

荣誉证书



第二十届金马奖
最佳酒店卫浴洁具供应商



第二十一届金马奖
最佳酒店卫浴洁具供应商



第二十三届金马奖
社会责任奖



设计师优选品牌



卫浴品牌TOP10

德国 COSO.

CERTIFICATE OF HONOR

荣誉证书



原创设计前沿品牌



卫浴头部企业



卫浴头部品牌



绿色建材下乡推荐品牌



百大新品入选品牌

德国 COSO®

PART TWO

设计创新
DESIGN INNOVATION

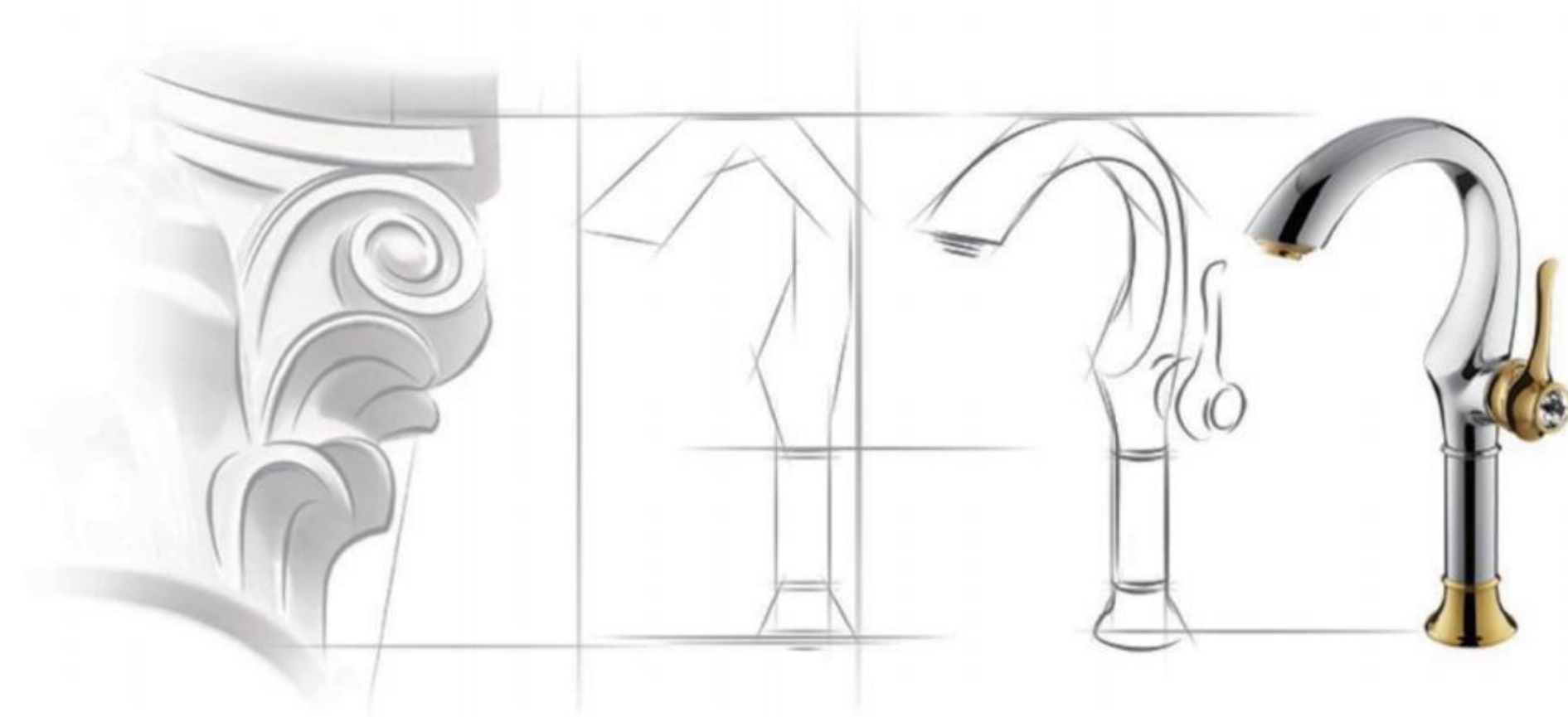

德国 COSO.

DESIGN CONCEPT
设计 理念

设计具有想象力、创造力、生命力的产品

COSO产品设计理念源于生活，回归生活，它总能创造非凡，倾力原创，深入人心，自然和谐，注重形神结合，令每件产品都与众不同，独具一格。

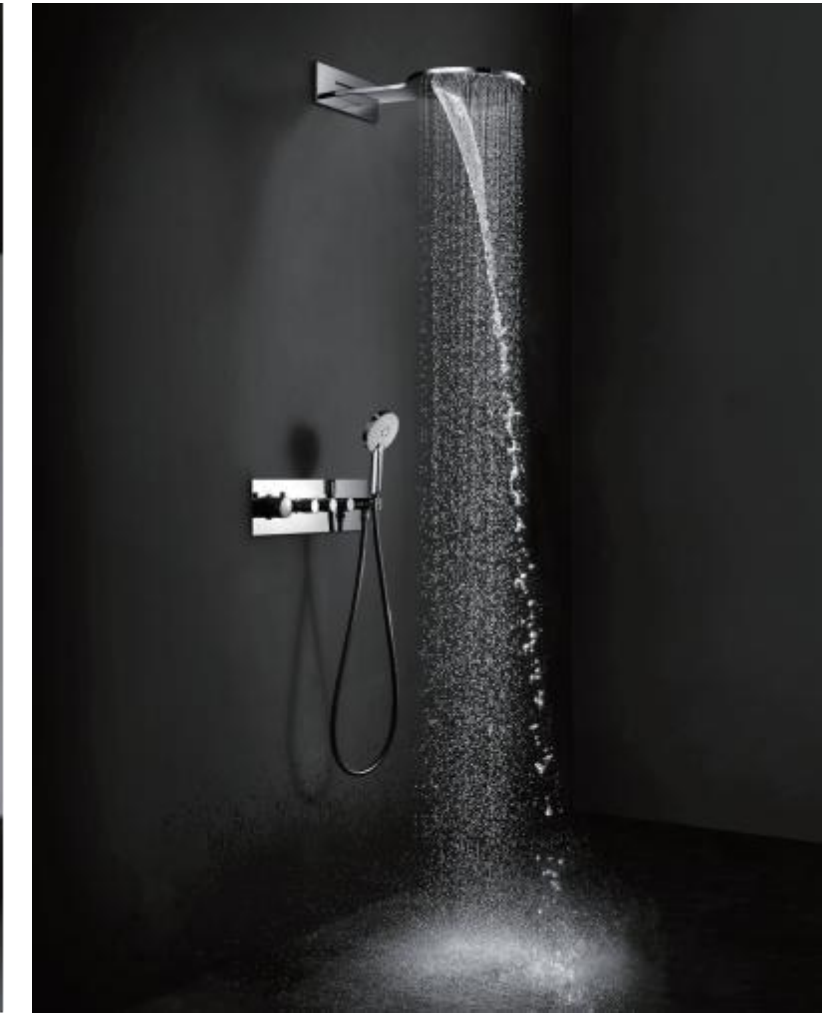

IMAGINATION
CREATIVE
VITALITY

德国 **COSO**



**More Safety
更安全**

Provide consumers with a safer overall bathroom experience



**More Healthy
更健康**

Provide consumers with a healthier overall bathroom experience



**More Hommization
更人性化**

To provide consumers with a humanized bathroom experience

**FUNDAMENTAL
OF DESIGN**

设计的根本

FUNDAMENTAL

德国 COSO®

01 创新设计

02 绿色环保

03 智慧生活

04 原创高定

COSO®
高定整体厨卫

与潮流并驾齐驱

COSO紧跟市场上的消费动向，

深入了解80、90后消费主力军的喜好。

以年轻人的兴趣爱好为出发点，设计了备受年轻人青睐的卫浴产品。

设计风格时尚感十足，配色潮流，流行元素精细，无不彰显COSO在产品设计方面的卓越水平。

INNOVATION
CURRENTS



01 创新设计

艺术的延伸

对经典的二次创作更富有生命力。
COSO设计师整合设计理念，
实现对经典的还原或延伸，
用极简美学定义浴室艺术。

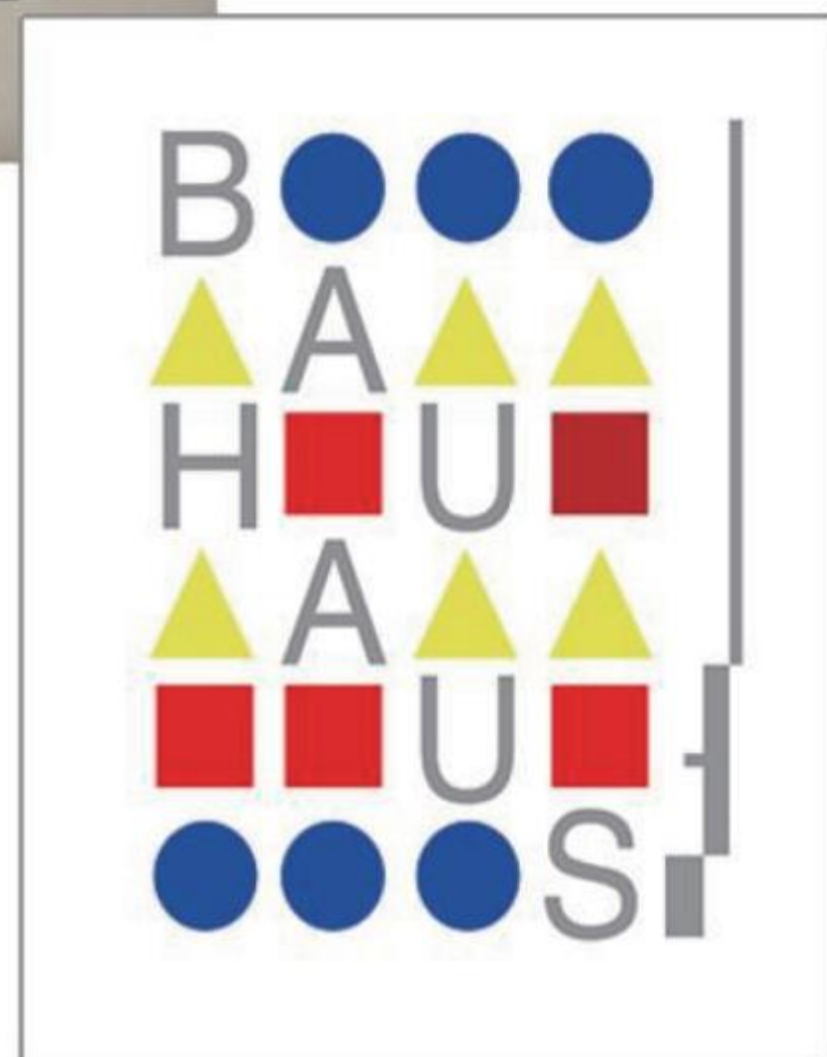
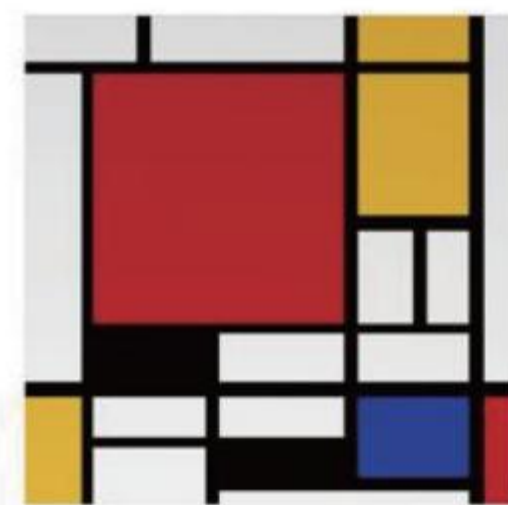

Bauhaus (c) Alejandro L. Garcia (1999) Used here with permission



01 创新设计

大自然的设计灵感

大自然的动植物皆能成为设计灵感。
取于自然而用于生活，
不仅是人类文明进步之路，
更是产品设计与时俱进之道。





ISO9001:200质量管理体系认证



产品无铅认证

02 绿色环保

绿色产品认证

德国COSO产品率先通过ISO9001: 2000质量管理体系认证、产品无铅认证、绿色建材产品认证、环境管理体系证书。德国COSO用实际行动诠释绿色高质量发展，为全球用户提供绿色、健康、舒适的厨卫产品。



中国绿色建材产品认证证书



环境管理体系证书

德国 COSO®

H59-1

铜材

02 绿色环保

五金产品的环保选材

德国COSO卫浴五金产品均采用国际标准H59-1铜数控加工而成，低铅、环保



德国 COSO.

02 绿色环保

节能卫浴产品

采用空气注入技术，使水与空气达到平衡比例，以模仿天然落雨效果，既不影响沐浴的感受，同时又可实现节水率达**30%-40%**。

ENERGY
CONSERVATION
绿色节能

节水率达30-40%



EnVironment pr ing



德国 COSO®

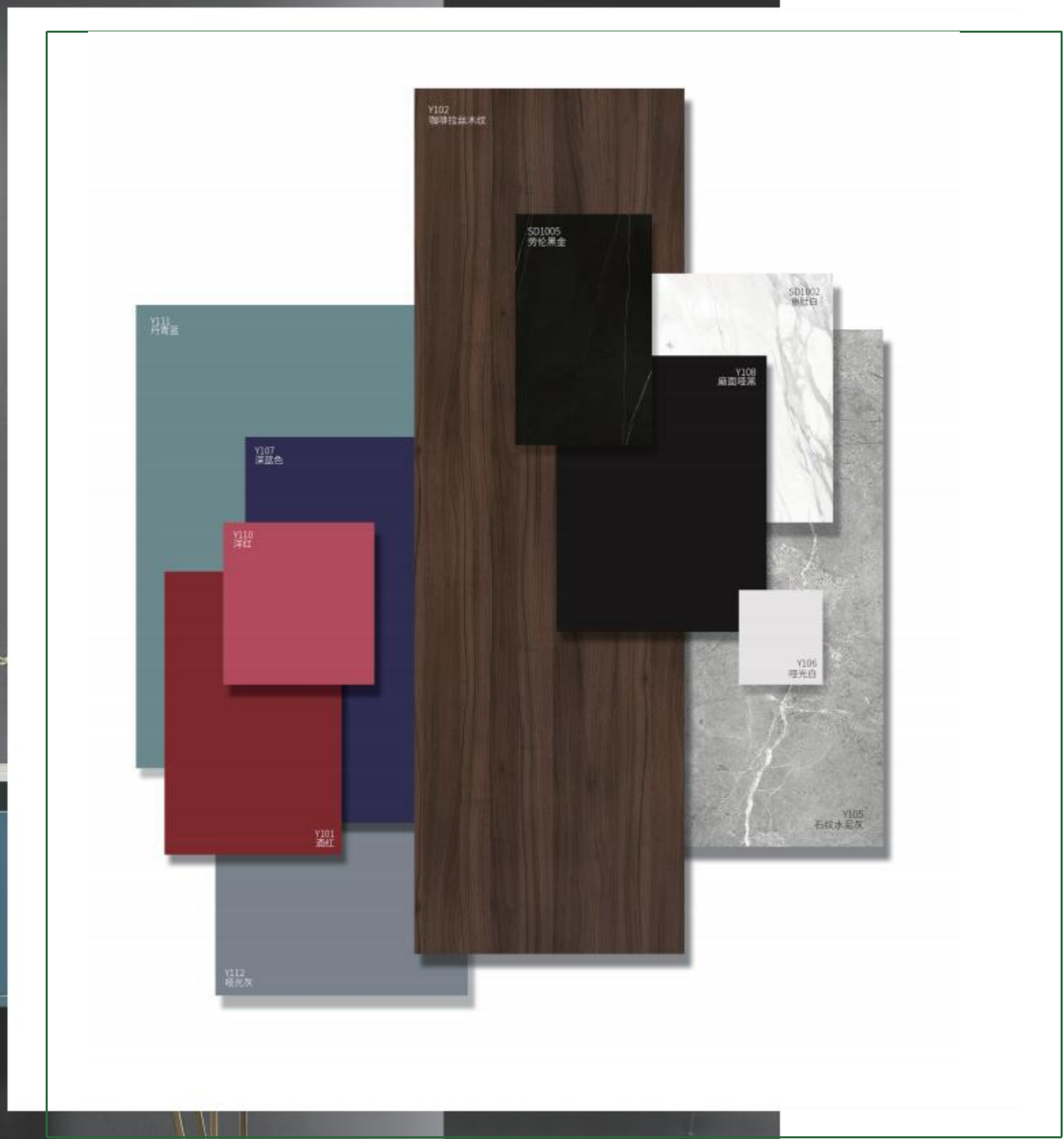

02 绿色环保

6防1零1可-游艇板

COSO浴室柜采用游艇板打造。
这种板材零甲醛，安装好可马上使用，不对人体健康造成危害；且可循环，更环保。
板材还具有防水、防火、防霉、防变形、防龟裂、防虫蛀的特点。

02 绿色环保

可再生新型材料- 岩溶盆

耐老化、耐腐蚀、无放射性元素，是属于绿色环保型及节约资源型产品



智能厨房系统

德国COSO智能厨房系统省时省力，提供更加智能、健康、便捷的厨房解决方案。

智能洗碗机、净水系统、厨房水槽和厨房龙头的一体式集成，是现代厨房中必备品之一。这种集成式设计不仅可以节省空间，使厨房更加整洁美观，而且还能够轻松适应各种设计风格的厨房空间。



INTELLIGENT DISHWASHER
智能洗碗机

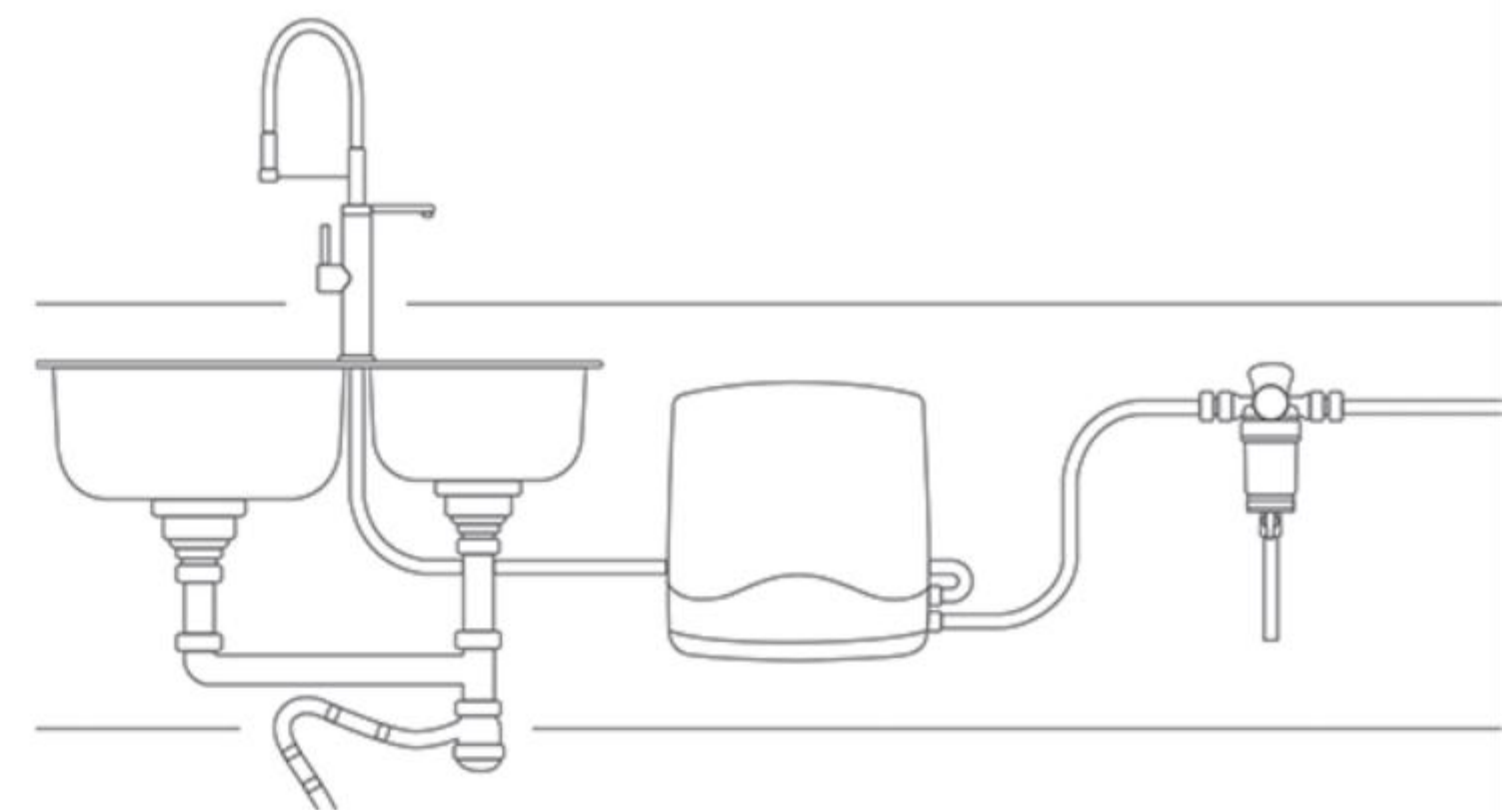

WATER PURIFICATION SYSTEM
净水系统

德国 COSO®

03 智慧生活

智能芯片技术

德国COSO智能坐便器在极简的美学设计下，搭载德国智能芯片技术，集人工智能多种黑科技于一身，构筑多重抗菌防护，以智能科技守护健康卫浴。



德国 COSO



03 智慧生活

免接触感应式技术

为了应对公共健康问题，德国COSO产品采用了免接触感应元素，以便感应出水并保持洁净，从而有效地防止新冠和流感等病毒的传播。此外，该产品还增加了实时数显功能，方便用户随时调节适宜的温度。在当前后疫情时代，这种防护措施发挥着重要的作用，有助于保护公众的健康和安全。

03 智慧生活

智能五金系统

智能按键多功能淋浴控制系统可通过智能按键来控制淋浴的水温、水流、出水模式等多种功能。这种系统可以提高淋浴的舒适度和便利性，让用户可以更加轻松地享受淋浴的乐趣。



德国 COSO®

FREE CUSTOMIZATION

我们提供高端的定制服务
以满足您对尺寸和位置的
个性化需求



台面式



暗装式

04 原创高定



落地式



吊顶式

CUSTOMIZE
SIZE AND
POSITION

德国 COSO®

FREE CUSTOM

COLOUR

洋溢色彩之美



04 原创高定

SELECT A COLOURS



德国 COSO®



MODERN
STYLE

现代简约风格

德国 COSO®



BUSINESS
LUXURY
STYLE

轻奢商务风格

德国 COSO®



NEW
CHINESE
STYLE

新中式风格

德国 COSO®



EUROPEAN
ELEGANT
STYLE

欧式典雅风格

PART THREE

服务与支持
SERVICE AND
SUPPORT

德国 COSO®

专业 · 服务 · 精品 · 定制 · 智能 · 节能

PROFESSION · SERVICE · QUALITY · CUSTOMIZATION · INTELLIGENCE · ENERGY CONSERVATION

德国COSO专为设计方和业主方量身定制的浴室解决方案

COSO is a bathroom solution tailored for designers and hotels



专业优质的售前、售中、售后服务

德国COSO卫浴提供全程技术支持，业务受理后全程跟踪服务，客户服务团队一对一提供售前咨询、售后支持服务。以服务让客户满意、以质量让客户放心。

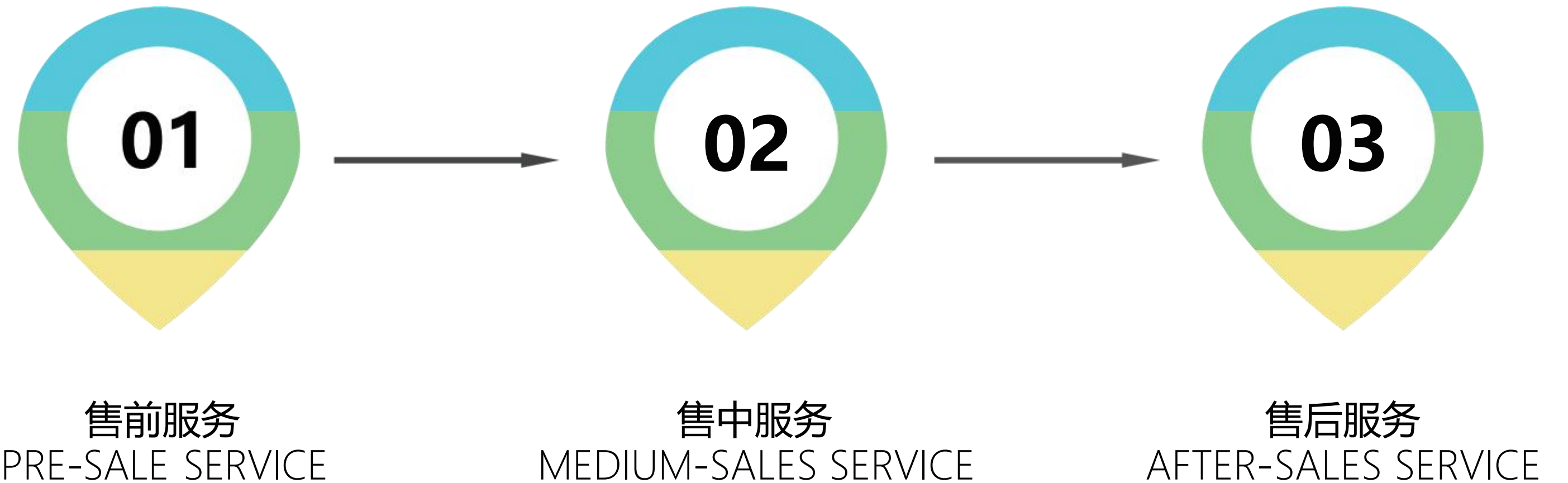



德国 COSO®

售前服务

PRE-SALE SERVICE

我们与客户进行深入的沟通，了解他们的具体需求和要求，然后根据客户的设计需求提供个性化工程解决方案。在整个工程过程中，我们会不断与客户保持沟通，以提供更高效、更优质的服务。



售中服务

MEDIUM-SALES SERVICE

我们提供专业的**卫浴产品技术交底资料**，以帮助客户更好地了解产品的使用方法和注意事项，从而避免因使用不当而产生的问题。此外，我们还会同步安排专业的工程技术人员到工程项目地辅导安装情况，以确保产品的正确安装和使用。

售后服务

AFTER-SALES SERVICE

- 对客户提出的具体问题快速响应，做出针对性解答，高效、轻松、便捷。
- 产品安装一年后，会安排专业的技术人员上回访，辅导跟进工程维修。
- 配备产品的**易损零件工具箱**，提供专业人员指导调试与安装服务。
- **提供4年的质保期**，质保期间提供**无偿售后上门服务**。



产品易损零件工具箱



PART FOUR

项目展示
PROJECT
PRESENTATION

德国 COSO®

高端需求 · 专业见证

High-end demand · Professional witness

COSO拥有五金卫浴、陶瓷、浴室柜、淋浴房、厨房系统等系列产品。完善的产品体系不仅见证了COSO的品牌实力，也体现了强大的生产力和创造力。

卓越的产品与专业的服务，使COSO产品得到了各大工程的青睐，在世界各地的大型写字楼、五星级酒店以及高档住宅区均能见到COSO卫浴产品的身影。



合作伙伴

COOPERATION PARTNER





德国COSO国外项目见证 (部分)

项目名称: SOJOURN HOTEL

所在地: WELLINGTON | NEW ZEALAND

惠灵顿 | 新西兰



德国COSO国外项目见证（部分）

项目名称：TAIKI BAY APARTMENT

所在地：WELLINGTON | NEW ZEALAND

惠灵顿 | 新西兰



德国COSO国外项目见证 (部分)

项目名称: LITTLE GEM

所在地: HOI AN | VIETNAM

会安 | 越南



德国 COSO®



德国COSO国外项目见证（部分）

项目名称：LYVE INC HOTEL

所在地：PHNOMPENH | CAMBODIA
金边 | 柬埔寨



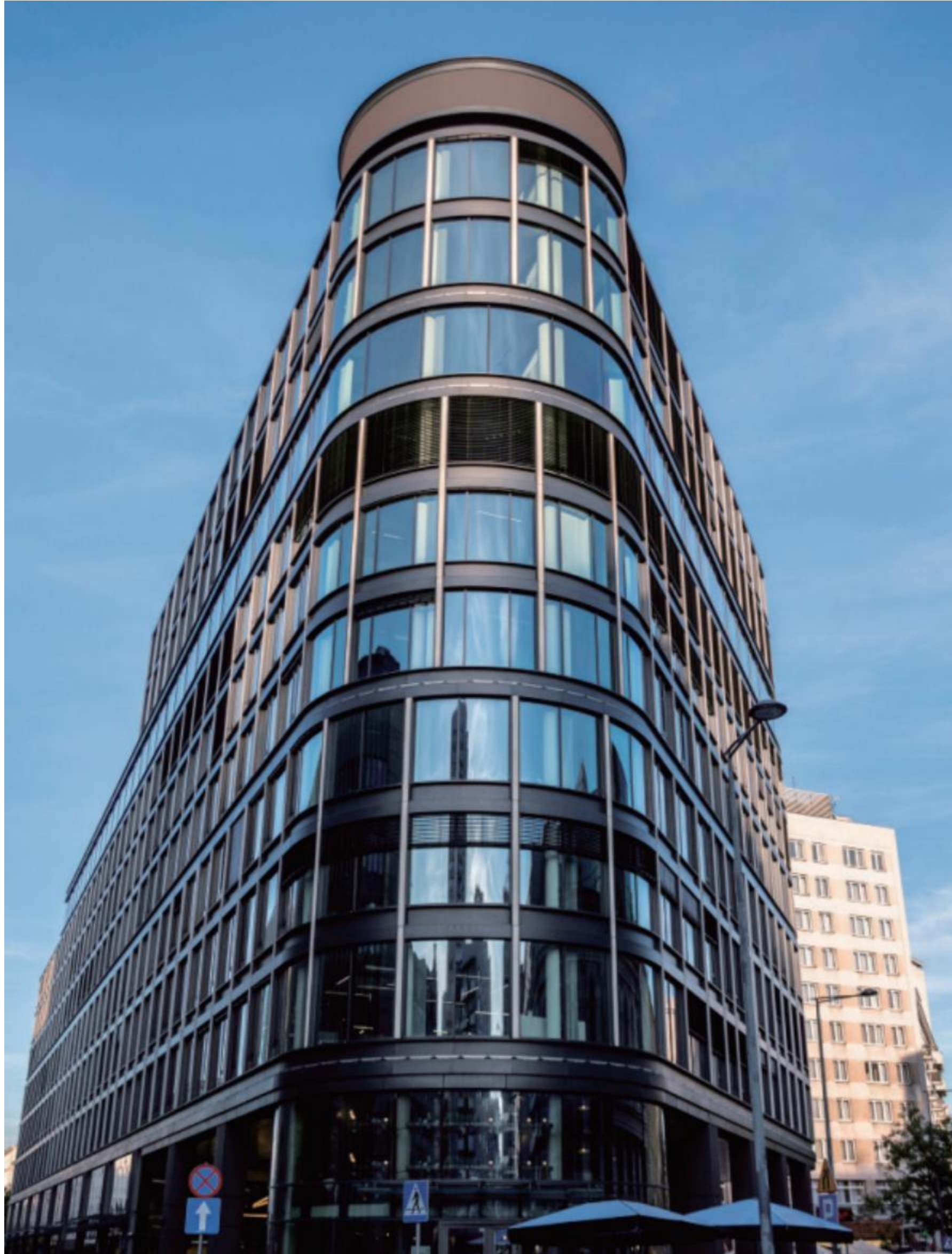

德国COSO国外项目见证（部分）

项目名称：GÄSTERESIDENZ PELIKANVIERTEL- HOTEL

所在地：STUTTGART | GERMANY

斯图加特 | 德国



德国COSO国外项目见证（部分）

项目名称: PARK LAND TK CONDO

所在地: PHNOM PENH | CAMBODIA

金边 | 柬埔寨



项目名称: AIS INTERNATIONAL SCHOOL

所在地: LOR CHUAN | SINGAPORE

罗弄泉 | 新加坡



德国COSO国内项目见证（部分）

项目名称： PU'ER MOJIANG RONGSHUJIA
WYNDHAM GARDEN HOTEL
普洱墨江榕树家温德姆花园酒店

所在地： YUNNAN | CHINA
云南省 | 中国



德国 COSO®

德国COSO国内项目见证（部分）

项目名称： ARGYLE RESORT DALI YUEYUN
大理悦云雅阁度假酒店

所在地： YUNNAN | CHINA
云南省 | 中国



德国COSO国内项目见证（部分）

项目名称： SHERATON GUILIN HOTEL
桂林喜来登酒店

所在地： GUANGXI | CHINA
广西省 | 中国



德国COSO国内项目见证（部分）

项目名称： CENTURY INTERNATIONAL CRUISE HOTEL OF JMI
江苏海院世纪缘国际邮轮酒店

所在地： JIANGSU | CHINA
江苏省 | 中国



德国COSO国内项目见证（部分）

项目名称： CHINA HOTEL GUANGZHOU
广州中国大酒店

所在地： GUANGDONG | CHINA
广东省 | 中国

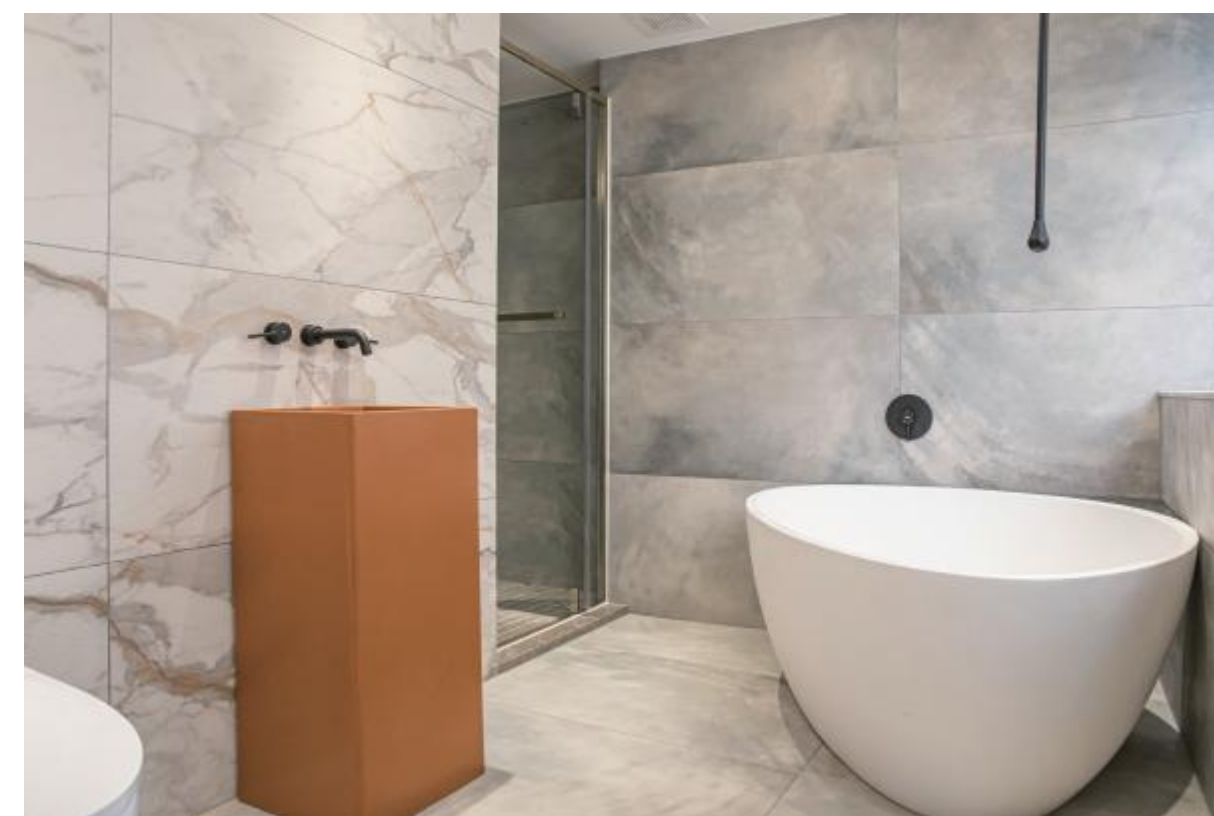

德国COSO国内项目见证（部分）

项目名称： XUANCHENG CENTURY FATE INTERNATIONAL HOTEL
宣城世纪缘国际酒店

所在地： ANHUI | CHINA
安徽省 | 中国



德国COSO国内项目见证（部分）

项目名称： WUWEI LEITASCENIC AREA RESORT HOTEL
武威雷台景区度假酒店

所在地： GANSU | CHINA
甘肃省 | 中国





德国COSO国内项目见证（部分）

项目名称： DAYS HOTEL BY WYNDHAM RENHUAI
仁怀苍龙戴斯温德姆酒店

所在地： GUIZHOU | CHINA
贵州省 | 中国



德国COSO国内项目见证（部分）

项目名称： The Villa Resort Hotel With Sea View
大理等風來·海景Villa度假酒店

所在地： YUNAN | CHINA
云南省 | 中国



德国COSO国内项目见证 (部分)

项目名称: GUIYANG HOTEL
贵阳宿·Hotel

所在地: GUIZHOU | CHINA
贵州省 | 中国

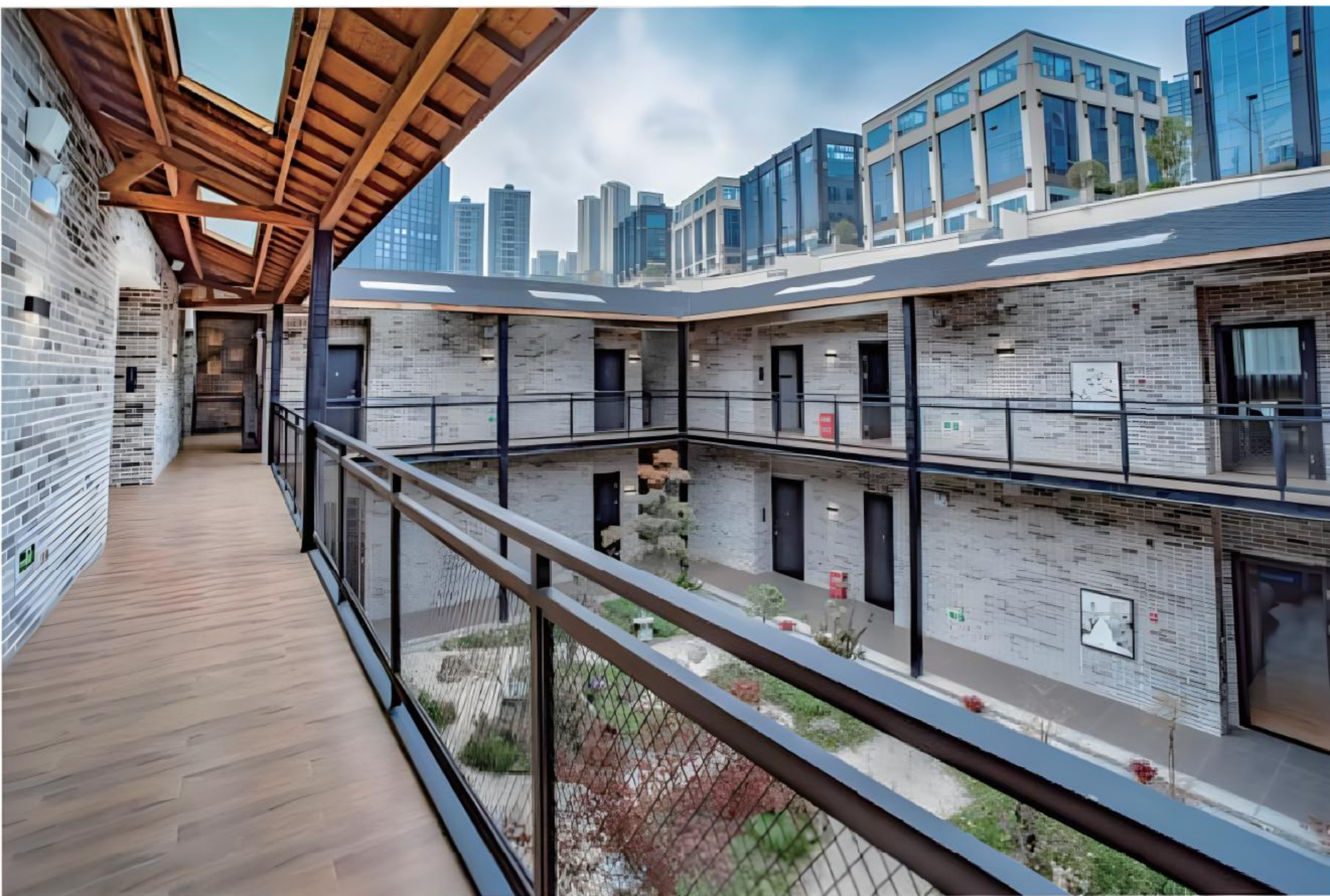

德国COSO国内项目见证（部分）

项目名称： HUAZHONG TOWN BAISHI MOUNTAIN VILLA
华中小镇白石山居

所在地： HEBEI | CHINA
河北省 | 中国

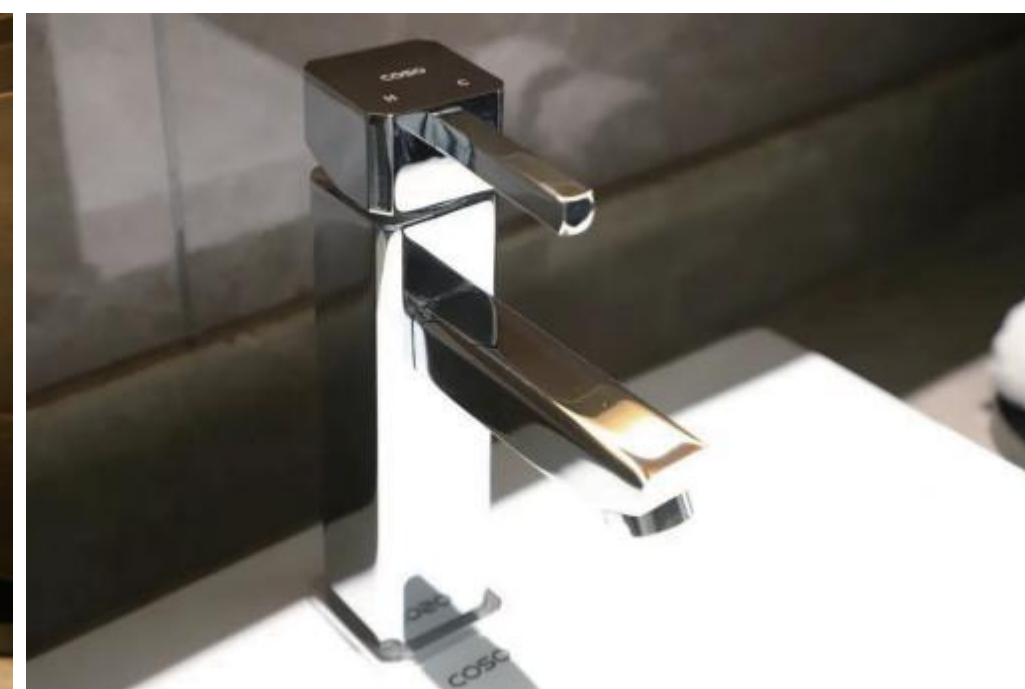

德国COSO国内项目见证（部分）

项目名称： ZHAOQING JUNYUCOAST
肇庆君御海岸

所在地： GUANGDONG | CHINA
广东省 | 中国



德国COSO国内项目见证（部分）

项目名称: SHANXI JINCHENG HEALTH AND EXHIBITION HOTEL
山西晋城康养会展酒店

所在地: SHANXI | CHINA
山西省 | 中国



项目名称: DINGJIAZHUANG DISTRICT OF NANJING MATERNAL AND CHILD HEALTH HOSPITAL
南京妇幼保健院丁家庄院区

所在地: JIANGSU | CHINA
江苏省 | 中国



德国COSO国内项目见证（部分）

项目名称: NINGBO CITY EXHIBITION HALL
宁波市奉化区城市展览馆

所在地: ZHEJIANG | CHINA
浙江省 | 中国



项目名称: DALIAN UNIVERSITY OF TECHNOLOGY
大连理工大学

所在地: LIAONING | CHINA
辽宁省 | 中国



德国 COSO®

FUTURE OF COSO 品牌愿景

德行传承 工匠于心 严谨先行 百年相约

百年COSO，百年传承，任何伟大的创造，绝不停留于表面肤浅认知。对真理的执着，对永恒的追求，与其说伟大的发现在于非凡的领悟力，不如说在与灵魂深处的接触，追寻那更高层次的，与众不同、独一无二的情感载体。我们真心做产品，真诚做服务，努力打造属于COSO特有的企业文化。

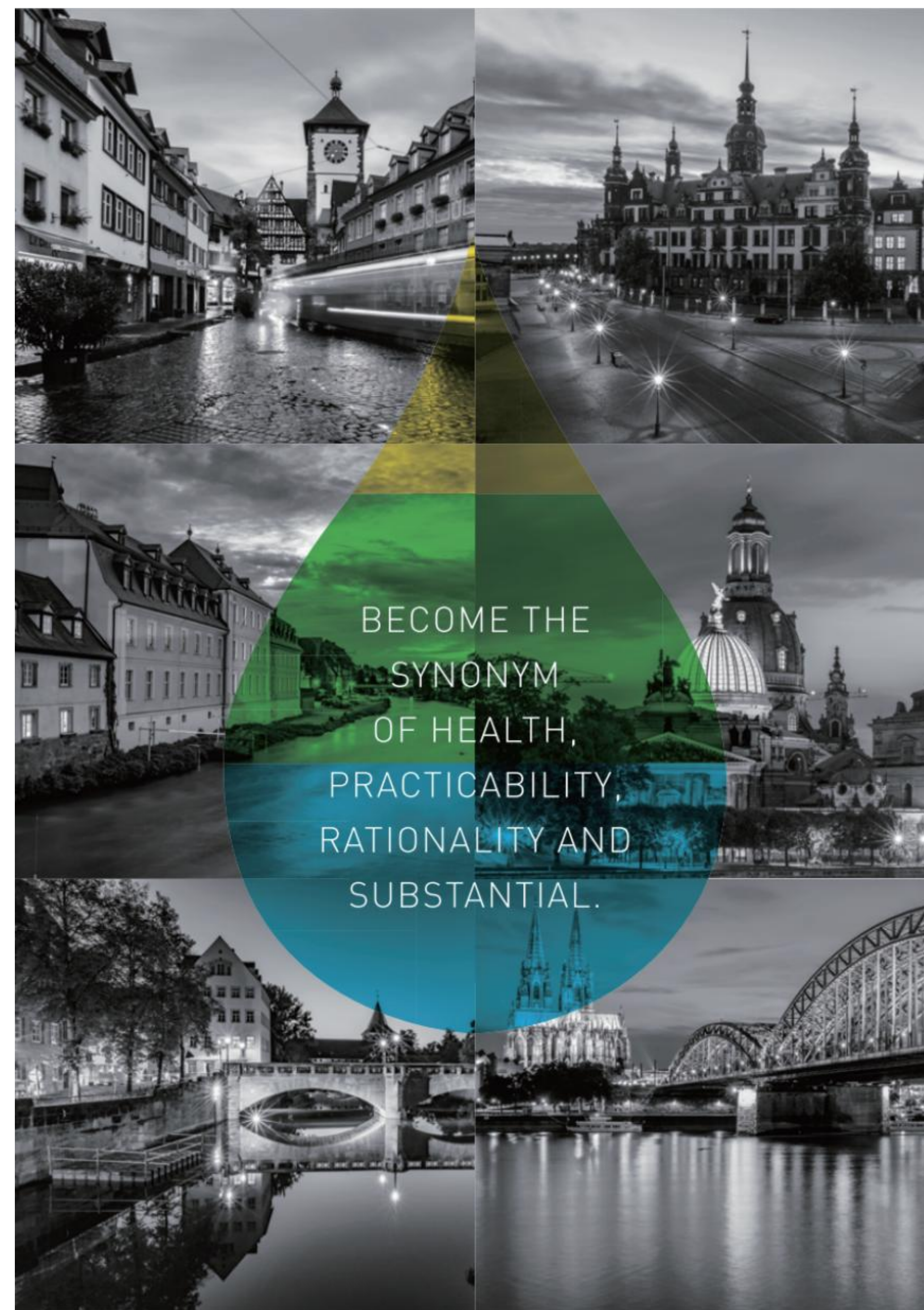



**THANK YOU
FOR YOUR WATCH**

COSO®